

Reconstruction Line

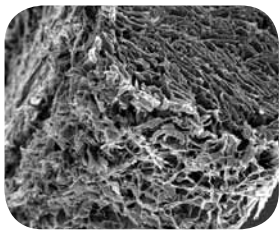

Rematrix

Azelluläre dermale Matrix (ADM)
zur Weichgeweberekonstruktion

Eigenschaften:

- belastbares, biokompatibles Implantat
- wächst durch zelluläre und mikrovaskuläre Infiltration in das Empfängergewebe ein
- innerhalb von 6 Monaten vollständig resorbierbar
- hohe Reißfestigkeit
- einfache Handhabung, gut vernähar, gute Anpassung

Rematrix

€ 0499



Rematrix ist eine aus Schweinehaut gewonnene, zellfreie, nicht-pyrogene Kollagenmatrix (acellular dermal matrix, ADM).

Rematrix ist für den Einsatz als chirurgische Membran bei Binde- und Weichgewebereparaturen bestimmt und dient der Gewebeunterstützung, -abdeckung oder der Verwendung als Gewebeersatz. Rematrix ist in unterschiedlichen Größen erhältlich. Rematrix wird doppelt steril verpackt und trocken bereitgestellt und enthält keine Konservierungsstoffe.

Weitere Eigenschaften:

- Medizinprodukt Klasse III nach 93/42/EWG
- zertifiziert nach DIN EN ISO 13485:2012
- Herstellung in Anlehnung an GMP-Leitfaden
- hervorragende Biokompatibilität
- ETO sterilisiert
- doppelt sterile Verpackung zum hygienischen Einschleusen in den OP-Bereich

Spezifikationen

Art-Nr.	Größe	Inhalt
REF 3 0305 RM	30x50 mm	1 Stück pro Box
REF 3 0407 RM	40x70 mm	1 Stück pro Box
REF 3 0505 RM	50x50 mm	1 Stück pro Box
REF 3 0609 RM	60x90 mm	1 Stück pro Box
REF 3 0614 RM	60x140 mm	1 Stück pro Box
REF 3 0616 RM	60x160 mm	1 Stück pro Box
REF 3 0816 RM	80x160 mm	1 Stück pro Box
REF 3 1010 RM	100x100 mm	1 Stück pro Box
REF 3 1015 RM	100x150 mm	1 Stück pro Box
REF 3 1020 RM	100x200 mm	1 Stück pro Box
REF 3 1217 RM	120x170 mm	1 Stück pro Box
REF 3 2025 RM	200x250 mm	1 Stück pro Box
REF 3 3020 RM	300x200 mm	1 Stück pro Box



Health
made in Germany